# La Asunción SOMOS TODOS

TORRENT REVISTA PARROQUIAL JUNIO N.º 107 • 2009

## EDITORIAL

## *Gracias, Señor, por el curso que termina*

*Mucho es lo que tendremos que agradecer al Señor, cuando nos reunamos a las 20´15 del próximo sábado día 13 de junio, para celebrar la Asamblea Final de curso.*

*Con la Iglesia Universal daremos gracias por el dos mil aniversario del nacimiento de San Pablo. El gran converso que en sus treinta años de misión, sembró el Evangelio en todo el imperio romano. "Sé de quien me he fiado… Todo lo puedo en aquel que me conforta". Esta celebración, ha reanimado nuestra vocación misionera.*

*Con toda nuestra diócesis agradeceremos al Señor la venida del nuevo Arzobispo D. Carlos Osoro. Su celo pastoral y su cercanía, han tocado el corazón de Valencia.*

*Como arciprestazgo, daremos gracias por el plan: "Torrent d´aigua viva". El próximo siete de octubre, presentaremos a nuestra titular la Mare de Deu del Popul, el plan de pastoral para los próximos años.*

*Mucho es lo que en la Parroquia tenemos que agradecer:*

- *Las Eucaristías dominicales y las de cada día, centro y meta de toda nuestra vida parroquial. Los Bautizos de nuestros hijos y sus primeras comuniones; las confirmaciones, bodas y celebraciones comunitarias del sacramento del perdón y de la Unción de los enfermos.*
- *Cristo ha escuchado la súplica que le hicimos al empezar el nuevo curso "Señor, enséñanos a orar" y ha ido creciendo nuestra vida de oración personal, conyugal, familiar, grupal y parroquial.*
- *Le daremos gracias porque ha estado presente en las reuniones de grupos de matrimonios, niños, jóvenes y adultos, hombres y mujeres.*
- *Y sobre todo le daremos gracias por tantos feligreses generosos, que con su oración y su colaboración, económica y personal, hacen posible el trabajo de Cáritas y del Centro de día para inmigrantes.*

*Sería muy hermoso que en la Misa y en la cena posterior del día de nuestra Asamblea participáramos todos. Es el día de la familia parroquial y tú formas parte de ella. Tu silla esta reservada.*

### HORARIO DE LA ASAMBLEA

Como ya es tradicional, el acto final del curso parroquial es la celebración de la asamblea. Un momento para agradecer a Dios en comunidad las luces y sombras de estos meses.

Será el próximo sábado 13 de junio. A ella estamos invitados los que pertenecemos a la familia de La Asunción. Es decir, todos.

**A las 20:15 es su acto central:** la Eucaristía. Es importante la asistencia, la plaza debe estar llena y la participación alegre e intensa.

Luego, como siempre, habrá cena en la plaza y los niños de juniors amenizando la velada con sus habituales play-back's.

# Obras Salón Parroquial

*Las obras de derrumbe y construcción del nuevo Salón Parroquial van a empezar en breve. Es éste un cambio necesario, y motivado tanto para modernizar el Salón como para poder seguir utilizándolo como otro medio evangelizador. Así nos lo explican en esta entrevista los hermanos Enrique y Manuel Ros, representantes de la comisión encargada de las obras.*

***¿Por qué va a haber un nuevo Salón Parroquial y no se rehabilita el actual?***

Hay más de un motivo. Por un lado, las nuevas leyes exigen una serie de requisitos. Además, al tratarse de un edificio viejo, reformar sobre una estructura ya muy gastada supone un riesgo muy alto. Sin olvidar que también sería más caro.

***¿En que cambiará el nuevo edificio con respecto al actual?***

Para empezar, es conveniente señalar que en el nuevo edificio hay que distinguir tres elementos: viviendas para los sacerdotes (las actuales no reúnen las condiciones mínimas), locales, y el salón parroquial propiamente dicho.

Todo ello se va a modernizar, tendrá unos nuevos sistemas de seguridad y las salas serán de mayor tamaño. Además, el Salón Parroquial es también un patrimonio de la parroquia que se debe cuidar para darle los usos que corresponda y contribuya también a evangelizar y unir a la comunidad parroquial.

***¿Se puede concretar más?***

Se van a construir dos viviendas, un salón parroquial de igual tamaño al de ahora y un local para la Fraternidad de Enfermos. Como elementos nuevos, la instalación tendrá un nuevo local de unos 160 metros y una sala de audiovisuales.

***¿Hasta que punto el Salón parroquial puede servir para ayudar a profundizar en la Fe?***

El parroquial tiene unos usos que se van a mantener, tanto civiles (como presentaciones de Fallas) y religiosos de la propia comunidad de La Asunción (actos de juniors, festival de Villancicos, Fraternidad de Enfermos…). Además, el nuevo edificio permitirá recuperar algunas actividades o usos que no podían hacerse debido a que no se reunían las condiciones.

***Por ejemplo…***

Mira, la sala de audiovisuales se podrá emplear para cursos de formación, reuniones de padres, videoforums… algo que ahora mismo es muy difícil de poder hacer. Luego, el salón multiusos servirá para reuniones de grupos numerosos y, por supuesto, dar más espacio y complementarse con las salas de la Casa Abadía.

Además, tampoco pueden olvidarse otros usos más allá de los puramente parroquiales. Es necesario que la parroquia se abra al barrio y participe de alguna manera en la vida social de la población. El Salón parroquial puede ser un buen modo de atraer a personas mediante conciertos, obras de teatro y actividades similares

***¿Creéis que la comunidad está concienciada de la necesidad de este cambio y lo entiende?***

Pensamos que sí, se percibe la necesidad de cambio, pero realmente la comunidad aún no es del todo consciente. Lo será cuando se haya derribado y vea movimiento. Y eso que se lleva trabajando casi dos años resolviendo temas burocráticos y de papeleo. Por ese motivo hemos retrasado la campaña de concienciación e información prevista.

***¿Cuánto tiempo tardará en construirse la nueva obra?***

Si nos referimos a lo que es tiempo de construcción, 18 meses más o menos (año y medio), pero antes de poder llegar a esa fase, que es la última, hay que solucionar todos los trámites previos: documentación, autorizaciones, permisos, derribo, informes arqueológicos… Eso sí, toda esta fase de papeleos está ya acabando y esperamos empezar lo antes posible.

***Por último, ¿pensáis que compensa todo el esfuerzo en hacer un nuevo parroquial?***

Por supuesto, si no, no nos habríamos dedicado a ello. Además, pensamos que es una obligación que tenemos para con todos los feligreses y la ciudad. El salón parroquial es un patrimonio que hemos heredado y es nuestra responsabilidad, como comunidad, mantenerlo lo mejor que podamos y sepamos, tanto el edificio como la misión que desempeña.

## TORRENT AVANZA HACIA UNA VIDA ARCIPRESTAL PLENA

***¿Por qué es necesario un Plan Pastoral Arciprestal?***

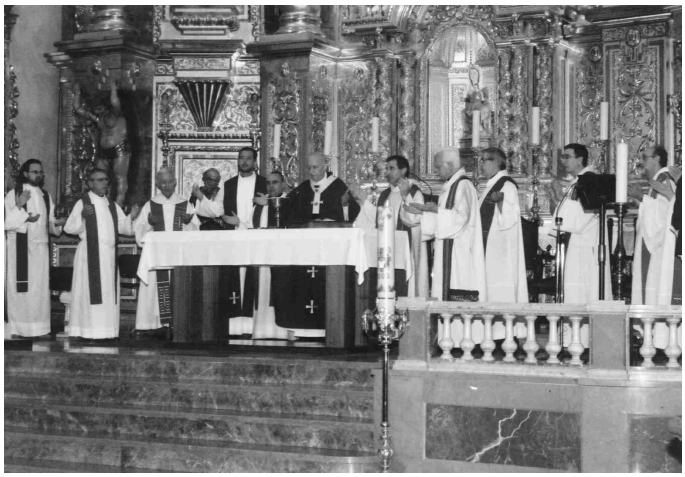

Para dar respuesta a esta pregunta un grupo de cristianos de Torrent que forman parte de los Consejos Pastorales de las siete Parroquias de Torrent, junto con representantes de las Comisiones Arciprestales, miembros de las comunidades religiosas de la ciudad y, el equipo de Sacerdotes, están reuniéndose un sábado al mes, en talleres de trabajo, desde el mes de septiembre del 2008.

Definir el modelo de Arciprestazgo que necesita la Iglesia de Torrent, y establecer el Plan Pastoral Arciprestal que de respuesta a los desafíos que tiene la Iglesia de Torrent en los próximos años, son los retos que tiene ese grupo de trabajo.

**¿A qué desafíos nos estamos refiriendo?**

1.- A pasar de una pastoral de cristiandad a una pastoral misionera: caminar hacia una nueva evangelización

2.- Conseguir una Iglesia fiel al Concilio Vaticano II, abierta al mundo moderno, plural, que no tiene respuestas para todo, pero que busca con confianza, abierta al diálogo con todos los que no se cierran al bien a la verdad y al amor.

3.- Conseguir una Iglesia más contemplativa y más participativa

4.- Dar respuesta a la crisis económica que afecta a los pobres, los parados y los inmigrantes

5.- Conseguir el compromiso y la implicación de los laicos en la nueva evangelización

6.- El relevo generacional de los agentes de pastoral

7.- A largo plazo no vamos a tener suficientes sacerdotes para liderar las comunidades parroquiales

**Respuestas a esos desafíos**

Se está trabajando en los Talleres Arciprestales la elaboración del Plan Pastoral Arciprestal. La metodología que se está siguiendo es muy participativa, y basada en el Ver –Juzgar y Actuar.

Este nuevo Plan Pastoral Arciprestal si es asumido por toda la Iglesia de Torrent va a configurar un nuevo modelo de Arciprestazgo, matizadamente diferente al que tenemos en estos momentos. En ese proyecto de configuración se está trabajando actualmente, y que si se cumplen los plazos de los Talleres se podrá presentar a la Iglesia de Torrent en el mes de octubre de este año, en la fiesta arciprestal de la Mare de Déu del Pòpul.

## ¿CUÁL ES EL SENTIDO QUE TIENEN LAS HERMANDADES Y COFRADÍAS?

***Desde mayo hasta agosto son diversas las fiestas populares las que se celebran en la parroquia***

La vida de las hermandades y cofradías ayudan a los hermanos y cofrades a celebrar la fe cristiana a través de sus actos religiosos y a participar en la liturgia de la Iglesia. Veneran los pasos e imágenes porque representan momentos de la vida de Cristo, de la Virgen y de los santos celebrando los días de su fiesta con retiros, triduos, novenas, eucaristías y procesiones. El aspecto más externo es la procesión por medio de la cual manifiestan su fe. Otro aspecto es el compromiso de caridad colaborando mediante donativos o participando humanamente en proyectos e instituciones.

**¿Cómo se está trabajando para conseguir que sea más religioso?**

reúne bimen-sualmente con los presidentes/as o delegados/as para comunicarles los objetivos parroquiales del curso y así, hacerlos partícipes de la comunidad parroquial. También se preparan los actos propios de cada celebración como la Imposición de hábitos de los nuevos hermanos y el envío de todos los clavarios y claveriesas del año. En este acto se les invita a que anuncien el Evangelio en su vida diaria. Por último, también en estas reuniones los representantes comunican sus actos internos a todos los demás para así formar más comunidad.

# INTERESANTE

## POR FIN HAN LLEGADO LOS CAMPAMENTOS!!! ¿TE LO VAS A PERDER?

*EL CAMPAMENTO ES ESENCIAL*

**Si vas de campamento, siempre repites.** Es una máxima que quien ha estado en alguna ocasión disfrutando de estos días tan maravillosos lo sabe tras décadas de campamentos.

En los campamentos, todos los chavales de nuestra parroquia se divierten sin parar, aprenden a valerse por sí mismos (se hacen más adultos, en definitiva), toman contacto con la naturaleza, forjan amistades duraderas, pero, sobre todo, se les da una educación integral y aprenden junto a sus amigos los valores que Jesús nos transmite.

*EL CAMPAMENTO INTERPARROQUIAL*

Situado en **Benagéber (Els Serrans),** se halla en un lugar privilegiado rodeado de verdes montañas con una zona densamente poblada de pinar y matorral mediterráneo.

En sus instalaciones de 60.000 m2 hay sitito para alegrías, juegos, aprendizaje... y, claro, un comedor para 200 niños, aseos y duchas, zona cubierta de refugio, cocina con los últimos adelantos... todo lo necesario para combinar la seguridad y comodidad.

*EL PRECIO: ¡QUÉ NADIE SE QUEDE EN CASA!*

El precio se **calcula al mínimo posible** teniendo en cuenta el autobús, comida, alojamiento (una pequeña cuota que se destina a pagar el campamento), seguro, medicamentos, material... como siempre, ni educadores, sacerdote o cocineras cobran nada (es más, pagan como todos).

Como todos los años hay plazos de pago y becas para quienes tienen la economía familiar peor para que sus hijos vayan al campamento. Si tienes da, si no tienes pide: La Asunción somos todos.

***CATECISMO II-III***

Fechas: 23 al 28 de junio
Precio: 80 ¤uros

***CATECISMO I***

Fechas: 26 al 28 de junio
Precio: 55 ¤uros

***JUNIORS MD***

Fechas: 3 al 12 de julio
Precio: 140 ¤uros

**AHORA TE TOCA A TÍ DECIDIR**

BUSCA TU TURNO Y APÚNTATE!!!

***MOVIMIENTO JUVENIL***

Fechas: 4 al 12 de julio
Precio: 140 ¤uros

***MOVIMIENTO DE JÓVENES***

Fechas: 2 al 13 de agosto
Lugar: Camino de Santiago
Precio: 220 ¤uros

## HORARIOS EUCARISTÍA DE VERANO

**Laborables:** 07:30, 09:30 y 20:00
**Sábado:** 9:30, 18:00 (Centro Madre Desamparados) y 20:15
**Domingo:** 09:30, 13:00 y 20:00

## HORARIOS PARROQUIALES

**EN JULIO: Secretaría:** Lunes, miércoles y jueves, 19:30 a 21:00 - **Cáritas:** Miércoles, 19:30 a 21:00
**Inmigrantes:** Lunes y jueves, 10:00 a 13:30 y 17:30 a 20:30
**EN AGOSTO: Secretaría:** Jueves, 19:30 a 21:00 - **Cáritas:** Jueves, 19:30 a 21:00